

Secutest 0701/0702S II

NEN-EN 50110 / NEN 3140



Volgens de Arbo-wet, NEN-EN50110, NEN 3140 en het VCA moeten we met veilige apparaten werken. Het controleren van deze elektrische verplaatsbare apparaten en verlengkabels moet men dus periodiek uitvoeren.

Voor periodieke controle van verplaatsbare elektrische toestellen conform NEN 3140. U kunt direct aan het werk met deze complete set. Met de **Secutest 0701/0702S NL** voert u op een eenvoudige manier metingen uit aan verplaatsbaar elektrische handgereedschap en verplaatsbare kabels conform NEN 3140. Een noodzakelijke controle die periodiek of na reparatie uitgevoerd dient te worden. De printer-/geheugenmodule slaat de gegevens op of print deze, indien gewenst, direct uit. Met **TCNBase software** kunt u eenvoudig meetrapporten samenstellen, maar ook een uitgebreid databestand opzetten van elk apparaat. Wanneer u een herhalingstermijn ingeeft kunt u lijsten genereren wanneer, wat gecontroleerd moet worden.

Meetsset bestaande uit:

- Universeel testinstrument Secutest 0701/0702S NL
- Secutest PSI printer-/geheugenmodule
- Adapter voor het testen van 1-fase verlengkabels EL 1
- Draagtas F 2000

Prijs van dit set excl. BTW:

2.412,-- euro

Het uitlezen van alle meetgegevens... Het verwerken van meetgegevens.....
 Het printen van keuringsrapporten..... Het In & Uitlezen van arbeidsmiddelen
 Het programmeren van Tags..... Het digitaal verzenden van rapporten.....
 Alles is nu mogelijk met het nieuwste software programma van TCN & GMC.



Het TCN Gereedschap Beheer Systeem is algemeen inzetbaar voor diverse soorten bedrijven en branche hoewel het verwerken van meetgegevens alleen voor de secu-tester en metra-tester van GMC is gemaakt.

TCN heeft meer mogelijkheden gehaald uit de secu-tester dan dat voorheen mogelijk was!

Overzichtelijk en eenvoudig!

Gelet op de toekomst is dit een eindeloos programma!



- **Keuringen invoeren d.m.v. de Metratester**
- Meetgegevens van de Metratester zelf invoeren en rapporten uitdraaien op eigen logo papier.
- Snel en eenvoudig keuringen verwerken of wijzigen.
- Overzichten maken wanneer arbeidsmiddelen opnieuw gekeurd moeten worden.

Meerwaarde uit de Secu-Tester

Het veld "klachtomschrijving" in de GMC Tester wordt nu automatisch verwerkt door dit unieke programma. Gegevens worden per regel op de juiste plaats gezet zoals, serienummer, Gebruiker, Vermogen, enz.

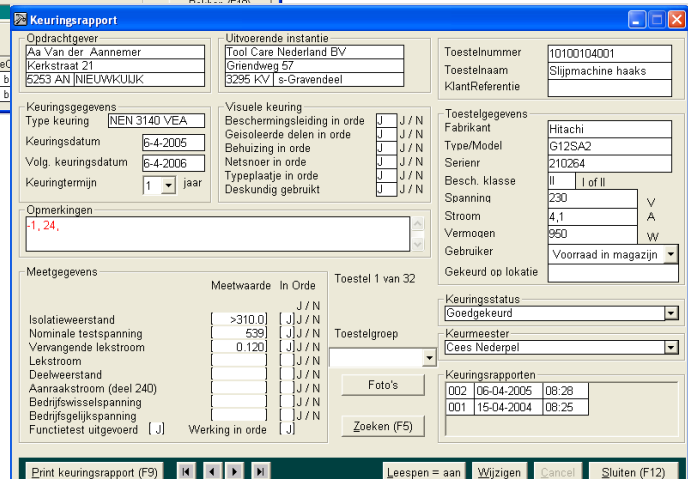
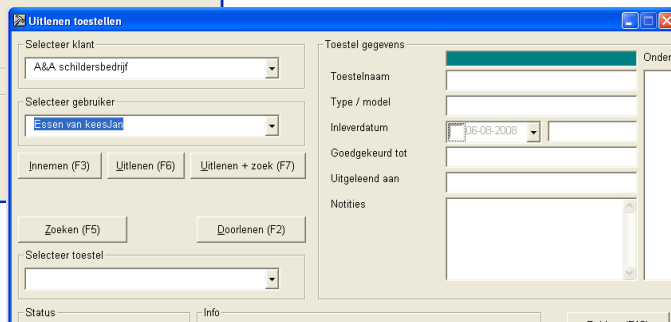
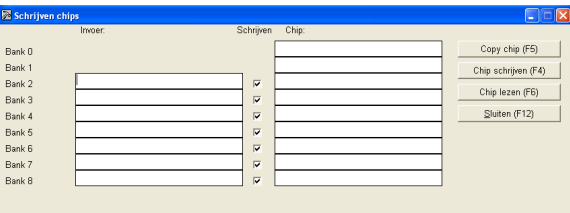

TCN-Base is een compleet programma. Vraag een gratis CD-ROM aan bij uw dealer. Als u de demo versie heeft geïnstalleerd, kunt u zelf uw pakket samenstellen en een licentie aanvragen.

Voor meer informatie bel:

078-673 2062 of kijk op www.toolcare.nl

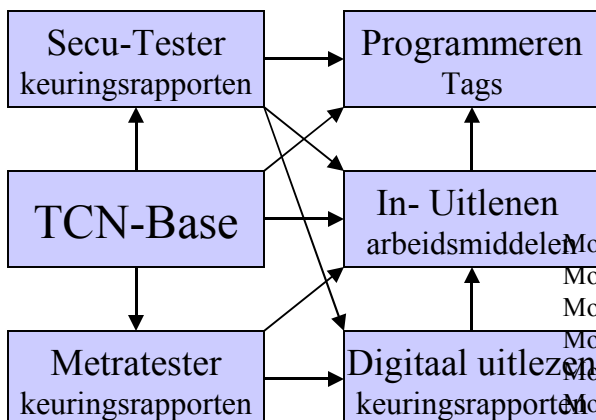

- Module 1: Verwerken van meetgegevens uit de Secu-Tester
- Module 2: Digitaal verzenden van keuringsrapporten
- Module 3: In- Uitlezen van arbeidsmiddelen
- Module 4: Verwerken van meetgegevens d.m.v. de metratester
- Module 5: Activeren van Tag Reader
- Module 6: Programmeren van Tags