

- ✓ Keuren
- ✓ Beheren
- ✓ Kalibreren

# Handleiding

## TCNBase hanteren op de PDA



Alles onder 1 dak bij  
Tool Care Nederland BV

Inspectie arbeidsmiddelen

Kalibratie van momentsleutels

Kalibratie van meetapparatuur

Elektrische keuringen maar ook klimmateriaal

Eigen software beheer systeem

Digitaal oplevering in Nederlandstalige software

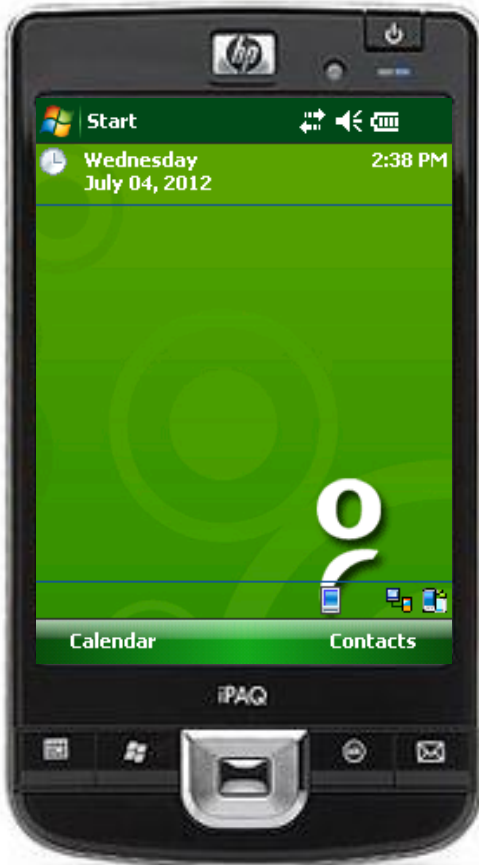

## Startscherm van de PDA

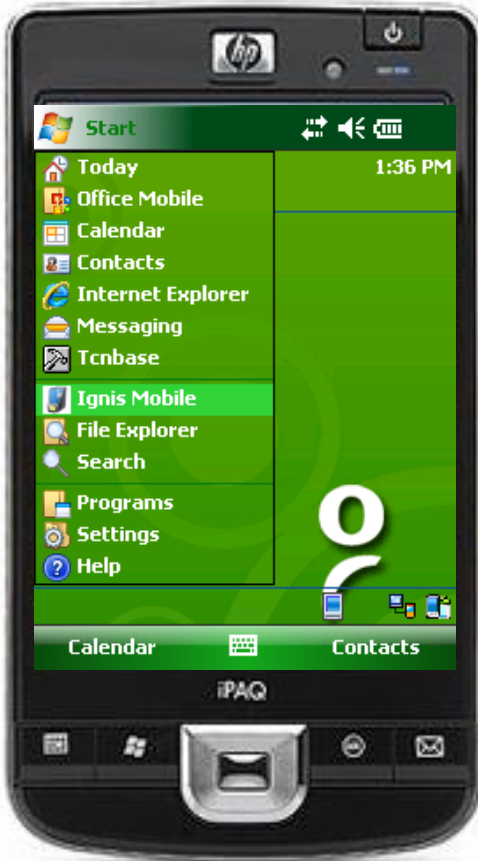

**Klik op start en maak uw keuze **TCNBase** of **TCNBase Mobile** afhankelijk welk systeem u heeft.**



**Dit is het opstartscherm waar u de keuze kunt maken.**



**Maak een keuze uit de bovenstaande mogelijkheden.**



**Schrijven RFID (radio frequentie Identificatie) Klik in een wit veld achter de tekst met het pennetje!**

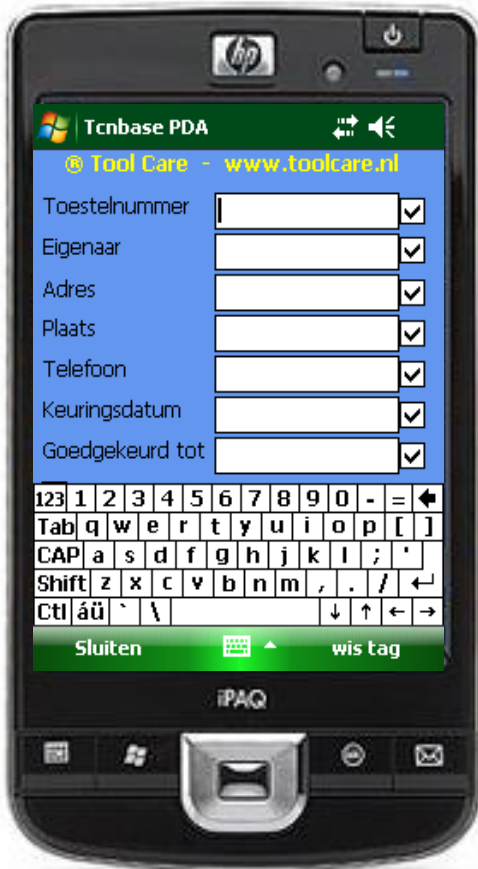

**Vul de gegevens in die u in een RFID wilt schrijven. Sluit daarna het toetsenbord.**

Open het toetsenbord door hier te klikken.  
Sluit deze weer door er wederom op te klikken.



Als u het toestelnummer automatisch wilt ophogen

Klik op lezen als u de RFID wilt lezen!

Klik op schrijven als u de RFID wilt schrijven.





**Druk op Reset als u de RFID wilt wissen.**



**Klik nu op schrijven, zodat de RFID wordt gewist.**



**Kies in Module: In en Uitlenen**



**Kies daarna in of uitlenen**



**Selecteer eerst de pashouder en daarna het toestel.**



**De RFID van de pashouder moet met PH beginnen en het toestel heeft geen letters!**



**Toestel uitgeleend!**



**Bij het innemen selecteer eerst de sleutel  
magazijn meester met de code PH1**





**Toestel is nu ingenomen in het magazijn.**



**Tussendoor de RFID schrijven kan ook als u schrijven selecteert.**



**Kies in Module: Schrijven RFID Tags.**



**Dit is het lezen of schrijven scherm.**



**Vul de lege banken met gegevens en druk op schrijven.**



**Druk daarna op lezen.**



**Vink evt. toestelnummer automatisch ophogen indien gewenst.**



**Kies in Module: NEN3140 tester**





Deze module is om toestellen te keuren en het nummer door te geven aan de apparatentester. Daar moet wel verbinding zijn met een bluetooth ontvanger. Als deze daar is dan na het keuren druk op lezen als de reader boven de RFID gehouden wordt.



Kies opties:

Instellingen: Deze worden door ToolCare vooraf ingesteld voor de juiste verbindingen.

Maak andere keuzen alleen in overleg met ToolCare.

Klik daarna op opslaan om dit scherm te sluiten.



Kies opties:

Verbindingen: Deze worden door **ToolCare** aangegeven of reeds ingesteld voor de juiste verbinding naar de webservice van **ToolCare**.

Klik daarna op opslaan om dit scherm te sluiten.



Kies opties:

Registratie: Deze worden door ToolCare aangegeven of reeds ingesteld voor de juiste gegevens voor de registratie van uw licentie van ToolCare.

Indien de gegevens niet meer zijn ingevuld kunt u nogmaals drukken op registreer software als u al uw gegevens nogmaals heeft ingevuld.

Klik daarna op opslaan om dit scherm te sluiten.



Kies opties:

Licentie: Na de registratie kan hier de licentie worden opgehaald of als er een licentie is bijgekocht.

Indien de gegevens niet meer zijn ingevuld kunt u nogmaals drukken op registreer software als u al uw gegevens nogmaals heeft ingevuld.

Klik daarna op opslaan en daarna op OK om dit scherm te sluiten.



Kies opties:

Licentie: Na de registratie kan hier de licentie worden opgehaald of als er een licentie is bijgekocht.

Indien de gegevens niet meer zijn ingevuld kunt u nogmaals drukken op registreer software als u al uw gegevens nogmaals heeft ingevuld.

Klik daarna op opslaan en daarna op OK om dit scherm te sluiten.

Via Help kunt u info selecteren en de gegevens van ToolCare vinden.



**Via Update kunt u na advies van ToolCare  
evt. een update opvragen indien echt  
nodig!**

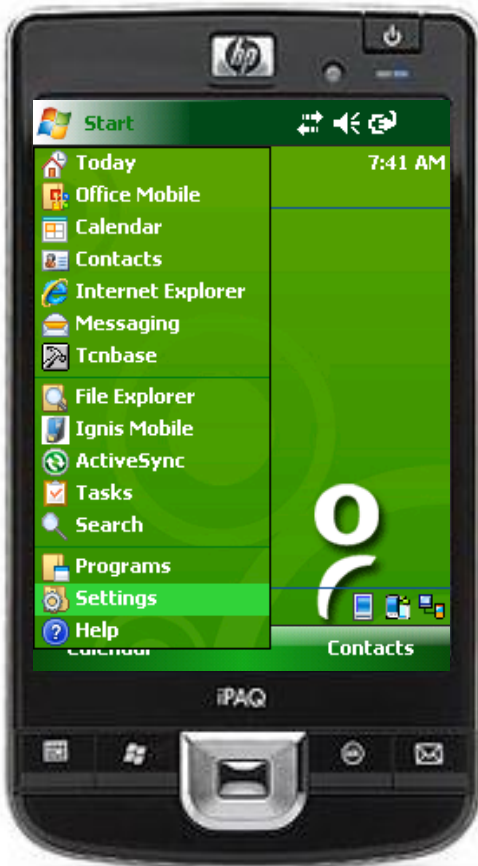

**Bluetooth instellen: ga via start naar Settings en dan naar connections.**





**Klik op bluetooth.**



**Klik op Add new device.....**



**en de bleuRS232 wordt zichtbaar.**



**Klik op bleuRS232 en daarna op next.**



**Vink Serial Port aan en klik op Save.**



**Selecteer nu de bleuRS232 en klik op com ports.**



**Klik nu op New Outgoing Port.**



Selecteer nu COM0 en klik op Finish.

Klik in het volgende scherm op OK en daarna een kruisje en start TCNBase of TCNBase Mobile opnieuw op.





**Start NEN3140 tester opnieuw op en zie dat de Compoort geopend is en groen is geworden.**



Hou de reader boven een RFID en druk op lezen. Vink: Keuringsdata wegschrijven aan als u de gegevens in de RFID wilt weergeven.

Veel werkplezier.

## **25. Aantekeningen**

---

## 26. Service

**Fabrikant:**

ToolCare

**Correspondentie:**

Griendweg 57  
3295 KV  
's-Gravendeel

**Tel**

078 673 2062

**Fax**

078 673 5778

**Helpdesk**